

ELABORATO PLANIMETRICO

Compilato da:
Brughini Antonio

Iscritto all'albo:
Ingegneri

Prov. Perugia

N. A571

Agenzia del Territorio
CATASTO FABBRICATI
Ufficio Provinciale di
Perugia

Comune di Perugia

Foglio: 265

Particella: 2501

Protocollo n.

del

Tipo Mappale n.

del

Mostrazione grafica dei subalterni

Scala 1 : 500

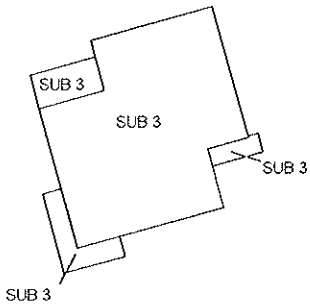

PIANO TERRA

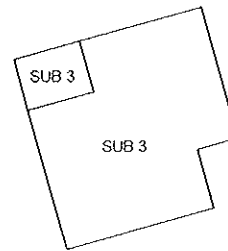

PIANO 1

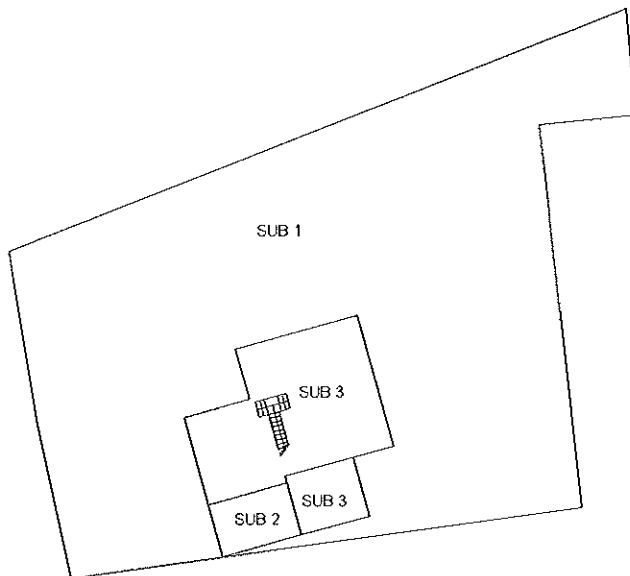

PIANO 1 SOTTOSTRADA



FOGLIO 265
PART. 2501

Agenzia del Territorio
CATASTO FABBRICATI
Ufficio Provinciale di
Perugia

Dichiarazione protocollo n. _____ del _____
Planimetria di u.i.u. in Comune di Perugia
Via Santa Caterina Da Siena civ. 52

Identificativi Catastali:

Sezione:
Foglio: 265
Particella: 2501
Subalterno: 2

Compilata da:
Brughini Antonio
Iscritto all'albo:
Ingegneri

Prov. Perugia

N. A571

Foglia n. 1

Scala 1:200

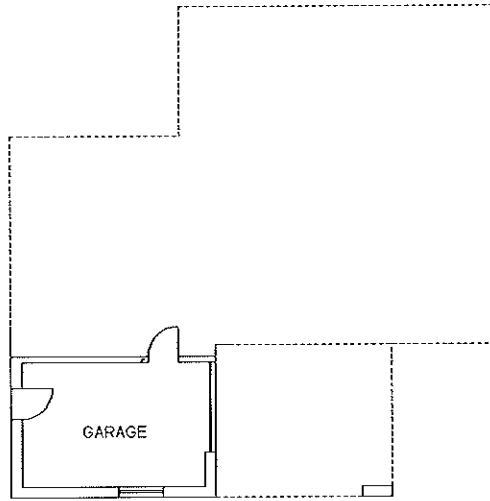

PIANO 1 SOTTOSTRADA H.2.70



FOGLIO 265
PART. 2501
SUB 2

Identificativi Catastali:

Sezione:
 Foglio: 265
 Particella: 2501
 Subalterno: 3

Compilata da:
 Brughini Antonio
 Iscritto all'albo:
 Ingegneri

Prov. Perugia

N. A571

gheda n. 1 Scala 1:200

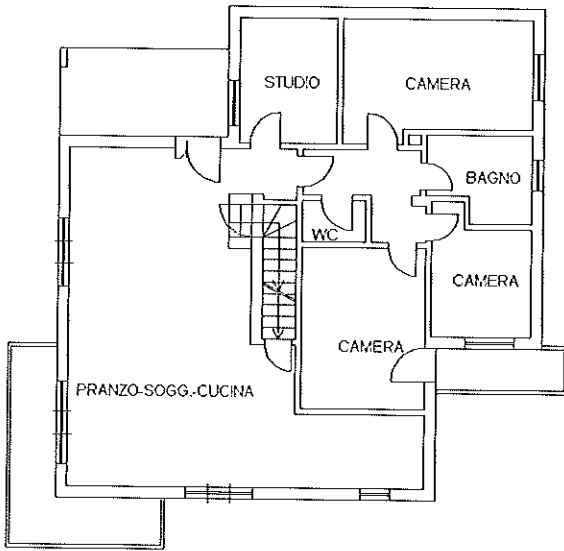

PIANO TERRA H.2.70

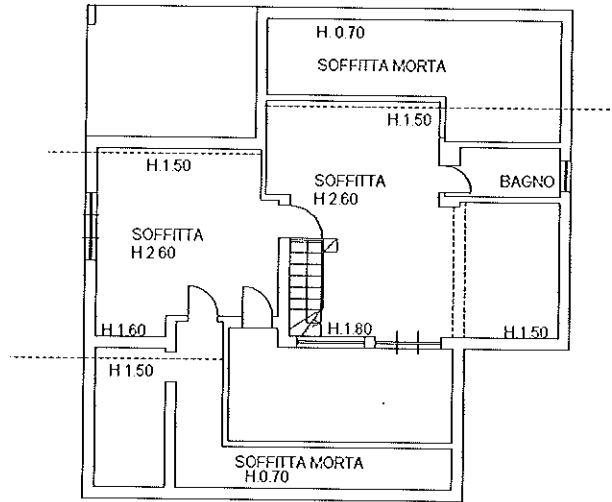

PIANO 1

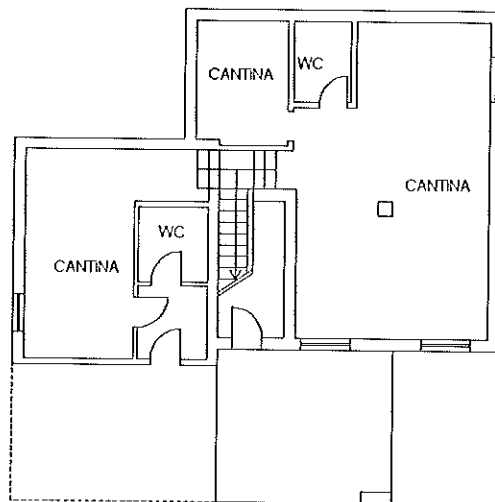

PIANO 1 SOTTOSTRADA H. 2.70



FOGLIO 265
 PART. 2501
 SUB 3